Brigham REGANCREST BRIGHAM

0200HO10079 NUMERO UNO x DORCY x MAC

AMIGHETTI NUMERO UNO
REGANCREST DORCY BENISHEY VG-85-2YR-USA
COYNE-FARMS DORCY
REGANCREST M BENISHA VG-87-4YR-USA
REGANCREST-HHF MAC
REGANCREST BREESHIA

GLPI +2997 PRO$ 287

DPF RDF BLF CNF XIF BYF MWF CVF HH1F HH2F HH3F HH4F HH5F HH6F HCDF HMWF

Num.Reg #: HOUSAM72090535 aAa: 243651 DMS: 246

Nacimiento: 01/09/2013 Kappa Caseina: AE Beta Caseina: A1A2

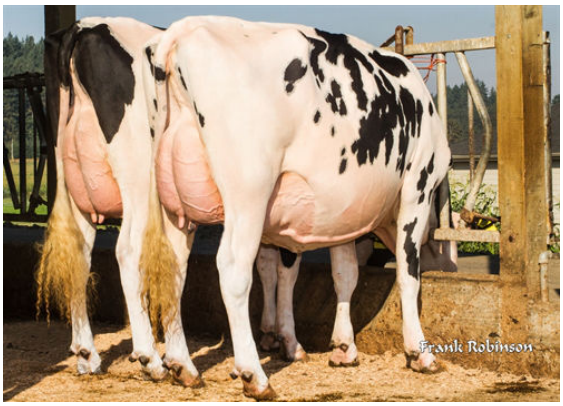

BRIGHAM DAUGHTER GROUP

MEADOWOOD BRIGHAM CAILY and MEADOWOOD BRIGHAM CAYLA

PRODUCCION 124 Rebaños 174 Hijas 98% Rep. GEBV 25*APR

Leche kg	Grasa kg	Grasa %	Proteína kg	Proteína %
-601	**10**	**+0.28**	**-26**	**-0.04**
Eficiencia de Conversiòn **97**	RMC **96**	Eficiencia Metano **107**		

Media de Producción Leche **11,522 kg** Grasa **475 kg** Proteína **371 kg**

SALUD Y REPRODUCCIÓN **Immunity 96**

Vida en el Rebaño	**105**	Inmunidad crias	**96**
Células Somáticas	**97**	Facilidad de Parto	**96**
Fertilidad Hijas	**110**	Facilidad Parto de las Hijas	**99**
Cond. Corporal	**100**	Velocidad Ordeño	**105**
Resist. Mastitis.	**96**	Temperamento	**100**
Persistencia de la lactación	**95**	Resistencia a Enfermedades Metabólicas	**98**

THEATER

TIPO 112 Rebaños 166 Hijas 95% Rep. GEBV 25*APR

Tipo	**6**	Fortaleza Lechera	**2**
Sistema Mamario	**3**	Grupa	**4**
Patas	**7**	% BB o mejor	**72**

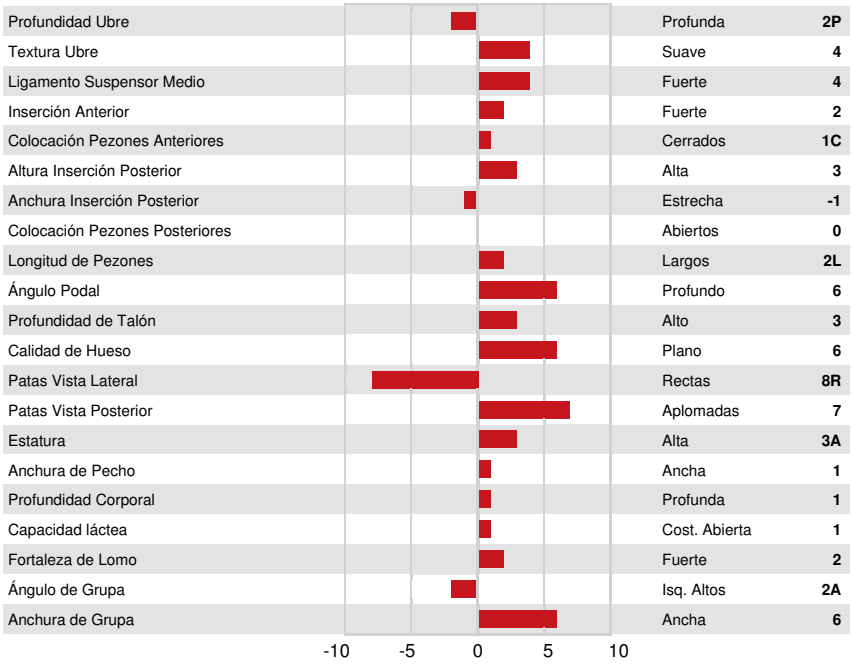

DANHOF BRIGHAM LISA